Innova Inmobiliaria

Calle Paraíso nº 4 Edif. Jerez 74 Of.3/18
Jerez de la Frontera

Teléfono: 956105818
Teléfono 2: 0
e-mail: innova@jerez.es

Referencia:	**2831**
Tipo inmueble:	Dúplex
Operación:	Venta
Precio:	**269.000 €**
Estado:	Nuevo

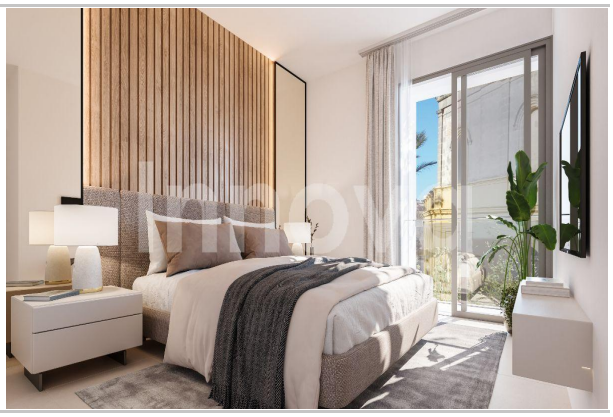

Población:	Jerez de la Frontera
Provincia:	Cádiz
Cod. postal:	11405
Zona:	Plaza de Toros

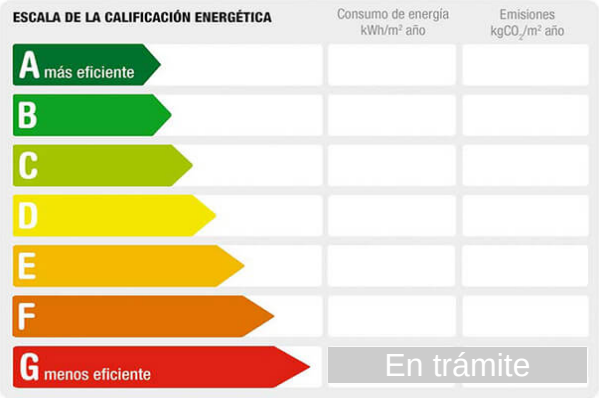

M² construidos:	138	**Aire acondicionado:**	preinstalado	**Agua caliente:**	individual
Dormitorios:	3	**Baños:**	2	**Aseos:**	1
Armarios:	3				

Descripción:

Tendido 6 es un lujoso complejo de 9 viviendas Dúplex, 20 plazas de garaje y 9 trasteros. La imagen y diseño del edificio está marcado por una línea moderna y contemporánea que combinan la elegancia y la majestuosidad que el entorno merece. 9 exclusivas viviendas Dúplex de 3 y 4 dormitorios, con salón, cocina, baños. Todas con la posibilidad de añadir 2 plazas de garaje y 1 trastero Las viviendas destacan por su amplitud de espacios, por ser viviendas independientes, amplias zonas comunes, calidad en los materiales, acabados y terminaciones. Combinando viviendas que transmiten sosiego y agrado gracias al estilo moderno y minimalista, que armonizan espacios construidos con los espacios libres. En cumplimiento del Decreto de la Junta de Andalucía 2182005 del 11 de Octubre, se informa al cliente que los gastos notariales, registrales, IVA y otros gastos inherentes a la compraventa, no están incluidos en el precio.